

Poświadczam, że niniejszy dokument został opracowany w wyniku prac geodezyjnych i kartograficznych, których rezultaty zawiera opisać techniczny załącznik zweryfikowany. Jednocześnie informuję, że jestem świadomy odpowiedzialności karnej za złożenie fałszywego oświadczenia.	
Identyfikator zgłoszenia prac geodezyjnych	GEO.6640244.2024
Organ służby geodezyjnej, który otrzymał zgłoszenie	STAROSTA WŁOCŁAWSKI
Wykonawca prac geodezyjnych	Biuro Usług Technicznych ul. Rysia 4 c. 87-800 Włocławek NIP 6881024558 Regon 387349292
Nr oraz data sporządzenia dokumentu zawierającego wyniki powyższych weryfikacji	Protokół weryfikacji Nr 2 z dnia 16.09.2024r.
Imię i nazwisko oraz nr uprawnień zawodowych kierownika prac	GEODETA mgr inż. Tomasz Rybka ul. Łódzka 177/1 tel. 508 184 999

Nie wykazuje się istnienia w terenie innych – niż wykazanych na niniejszej mapie – urządzeń podziemnych, które nie były zgłoszone do inwentaryzacji lub o których brak jest informacji w instytucjach branżowych. Projekt usytuowania sieci uzbrojenia terenu przedkłada do uzgodnienia inwestor. Projekt ten powinien być sporządzony na kopii aktualnej mapy zasadniczej z opracowanymi geodezyjnie liniami rozgraniczającymi oraz osiami ulic i dróg jeżeli zostały ustalone w miejscowym planie zagospodarowania przestrzennego lub w decyzji o ustaleniu warunków zabudowy i zagospodarowania terenu.

(Rozporządzenie Ministra Rozwoju z 18.08.2020r. Dz.U. z 2020r. poz. 276,284,782 i 1086)

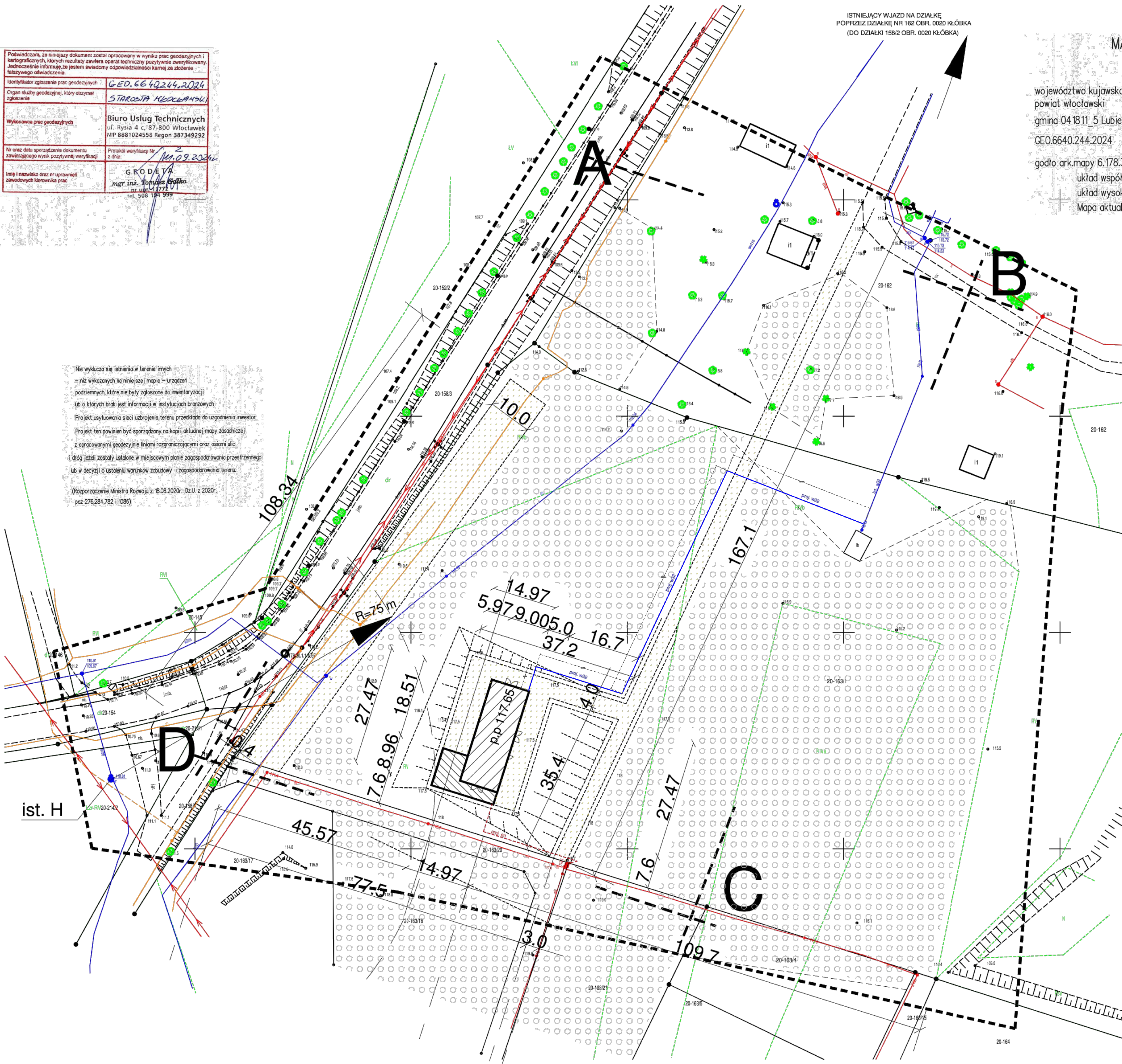

MAPA DO CELÓW PROJEKTOWYCH

Skala 1:500

województwo kujawsko-pomorskie
powiat włocławski
gmina 041811_5 Lubień Kujawski
GE0.6640.244.2024
godło ark.mapy 6.178.30.08.4.2
układ współrzędnych prostokątnych płaskich PL2000/18
układ wysokościowy: PL-EVRF2007-NH
Mapa aktualna w oznaczonym zakresie na dzień 21.08.2024r.

Uwaga: Przedmiotowa mapa do celów projektowych została wykonana bez ustalenia obciążeń służebnościami gruntowymi.

PROJEKT ZAGOSPODAROWANIA TERENU
LEGENDA

- ABCD - ZAKRES OPRACOWANIA
- PROJEKTOWANY BUD. GOSPODARCZY W RAMACH FUNKCJI USŁUG TURYSTYKI
- PROJEKTOWANA WIATA
- PROJ. - UTWARDZENIE GRUNTOWE
- ISTNIEJĄCE TERENY BIOLOGICZNE CZYNNE
- PROJEKTOWANA SKARPA GRUNTOWA
- PROJ. INSTALACJA WODOCIĄGOWA (ZA WODOMIERZEM)
- PROJ. INSTALACJA ELEKTRYCZNA ZALICZNIKOWA

USŁUGI PROJEKTOWE mgr inż. Tomasz Rybka ul. Łódzka 177/1 508 184 999		Włocławek ul. Szkolna 41 mgr inż. Krzysztof Sikorski ul. Włocławska 1 508 184 999	
PROJEKT	BUDYNEK GOSPODARCZY NA TERENIE KOPE W KŁÓBCE WRAZ Z INFRASTRUKTURĄ TOWARZYSZĄCĄ W RAMACH FUNKCJI USŁUG TURYSTYKI		
ETAP	PROJEKT ZAGOSPODAROWANIA TERENU		
ADRES INWESTYCJI	MIEJSCOWOŚĆ KŁÓBKA, DZ. NR 1631 OBR. 0020 KŁÓBKA, jednostka ewidencyjna 041811-5-0020-1631 Lubień Kujawski obszar wiejski		
INWESTOR	Majątek Gminy Kujawski i Łódzki, ul. Włocławska 1, 87-800 WŁOCŁAWEK		
RYSunek	PROJEKT ZAGOSPODAROWANIA TERENU		
PROJEKTANT BR/ARCHITECTURA BR/KONSTRUKCJA	mgr inż. T. Ostrowski ul. Włocławska 1 508 184 999		
PROJEKTANT BR/INST. SANITARNE	mgr inż. K. Sikorski ul. Włocławska 1 508 184 999		
PROJEKTANT BR/INST. ELEKTRYCZNE	mgr inż. J. Szczepniak ul. Włocławska 1 508 184 999		
DATA	05.08.2024	SKALA	1:500
ARK.		RYS.	A1

ZGODNIE Z ROZPORZĄDZENIEM MUR Z DNIA 22.09.2015 (DZ.U. POZ 1554 Z 2015R) POŚWIADCZAM, ŻE KOPIA MAPY ZASADNICZEJ NA KTÓREJ OPRACOWANO PROJEKT ZAGOSPODAROWANIA JEST ZGODNA Z ORYGINAŁEM